KGMP

일반의약품

HEALTHFUL LIFE BEAUTIFUL LIFE
MEDICA KOREA

새로운 알레르기 치료제

아 루 텍® 정

(염산세티리진)

ALLUTEC Tab.

분류번호: 141

저희 메디카코리아는 인간중심의 기업, 함께 나눌 줄 아는 기업이란 경영이념을 바탕으로 아름다운 회사, 불우한 이웃과 장애인을 결코 소홀히 하지 않는 회사, 진정한 제약회사가 되고자 노력하고 있습니다. 저희가 생산하는 의약품 하나 하나에는 생명의 존엄성을 가장 귀한 가치로 여기는 메디카코리아 임직원들의 열과 땀이 배어있습니다.

아루텍정은 항히스타민 작용이 강하고 약효가 빠르고 오래 지속되며 부작용이 적은 안전한 약입니다.

【약리작용 및 특징】

1. **아루텍정**은 뛰어난 항히스타민제입니다.
   아루텍정은 알레르기성 비염(코의 가려움, 울혈, 재채기, 콧물 등)이나 알레르기성 결막염(눈의 충혈, 가려움, 눈물 등), 피부발진, 발적, 가려움증 등에 효과가 뛰어납니다.
2. **아루텍정**은 졸리움의 부작용이 없습니다.
   아루텍정은 혈액-뇌관문을 통과하지 않아 중추신경계에 영향을 미치지 않으므로 졸리움, 진정(Sedation)의 부작용이 없습니다.
3. **아루텍정**은 심독성(부정맥)을 일으키지 않습니다.
   일부 비진정형 항히스타민제가 심전도에 영향을 미쳐 심실성부정맥을 유발시킬 수 있는 반면 **아루텍정**은 이미 히드록시진의 대사체(metabolite)로서 투여되므로 심독성을 일으키지 않는 안전한 약입니다.
4. 신속하고 오랜 지속효과
   아루텍정은 복용후 신속히 흡수되어 알레르기 증상을 신속하게 완화시키며 하루 한번 복용으로 약효가 24시간 지속됩니다.

【성분 · 함량】

1정 중

염산세티리진(식약청고시) ····· 10.0mg

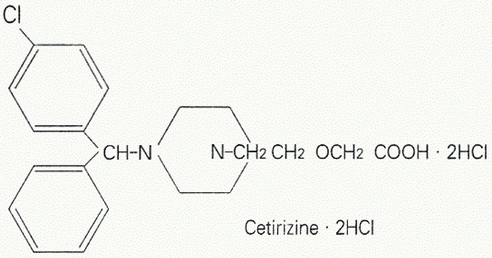

Cetirizine · 2HCl

【성 상】

백색의 장방형 필름코팅정

【효능 · 효과】

1. 계절성 및 다년성 알레르기성 비염, 알레르기성 결막염, 만성 특발성 두드러기, 피부소양증
2. 하이드로코티손 외용제와 병용에 의한 습진, 피부염

【용법 · 용량】

성인 및 6세 이상의 소아 : 염산세티리진으로서 1일 1회 10mg 취침전에 경구투여합니다. 부작용에 민감한 환자의 경우는 5mg씩을 아침, 저녁에 분할 투여합니다.

연령, 증상에 따라 적절히 증감하십시오.

【사용상의 주의사항】

1. **다음 환자에는 투여하지 마십시오.**
   1) 이 약 및 히드록시진에 과민증 및 그 병력이 있는 환자
   2) 신부전 환자
   3) 임부 및 임신하고 있을 가능성이 있는 부인, 수유부
   4) 6세 미만의 유아

2. 다음 환자에는 신중히 투여하십시오.

1) 신장애 환자(높은 혈중 농도가 지속될 수 있습니다.)
2) 간장애 환자(높은 혈중 농도가 지속될 수 있습니다.)
3) 고령자(높은 혈중 농도가 지속될 수 있습니다.)

3. 부작용

1) 정신신경계 : 졸음, 때때로 권태감, 두통, 마비감, 드물게 가볍고 일시적인 나른함, 피로, 어지러움, 두중, 흥분이 나타날 수 있습니다.
2) 소화기계 : 때때로 구갈, 구순건조감, 구역, 식욕부진, 위부불쾌감, 소화불량, 복통, 위통, 복부불쾌감, 드물게 구토, 위장장애, 설사, 구순염, 미각이상이 나타날 수 있습니다.
3) 순환기계 : 드물게 빈맥, 부정맥, 혈압상승, 때때로 심계항진이 나타날 수 있습니다.
4) 혈액 : 맥관염, 때때로 백혈구감소, 호중구감소, 림프구증가, 호산구증가, 드물게 단구증가, 혈소판증가가 나타날 수 있습니다. 또한 혈소판 감소가 나타날 수 있으므로, 관찰을 충분히 하고, 이상이 인정되는 경우에는 투여를 중지하고, 적절한 처치를 하십시오.
5) 과민증 : 광과민증, 아나필락시 쇽, 때때로 부종, 드물게 발진, 가려움, 맥관부종이 나타날 수 있습니다.
6) 눈 : 드물게 흐린시력, 결막충혈이 나타날 수 있습니다.
7) 간 : 때때로 AST, ALT, ALP, 총빌리루빈, γ-GTP, LDH의 상승 등 간기능장애(초기증상 : 전신권태감, 식욕부진, 발열, 구역 등), 황달이 나타날 수 있으므로 관찰을 충분히 하고 이상이 인정되는 경우에는 투여를 중지하고 적절한 처치를 하십시오.
8) 신장 : 때때로 BUN 상승, 당뇨, 요잠혈이 나타날 수 있습니다.
9) 기타 : 인두염, 기침, 비출혈, 기관지경련, 청력이상, 시각이상, 때때로 흉통, 드물게 월경불순, 이명이 나타날 수 있습니다.

4. 일반적 주의

건강한 지원자에게 1일 20~25mg을 투여한 결과, 민첩성이나 반응시간에 어떠한 부작용도 나타내지 않았으나 운전이나 기계조작시에는 용량을 초과하지 마십시오.

5. 상호작용

다른 항히스타민제와 마찬가지로 과량의 알코올과 병용투여 하지 마십시오.

6. 임부 및 수유부에 대한 투여

1) 동물 실험결과 기형발생이 보고된 바 없으나 아직 충분한 연구가 없으므로 임부에는 투여하지 마십시오.
2) 이 약이 모유를 통해 미량 분비되므로 투여중에는 수유를 중단하십시오.

7. 소아에 대한 투여

6세 미만의 유아에 대한 사용경험이 적으므로 투여하지 마십시오.

8. 고령자에 대한 투여

이 약은 주로 신장을 통해 배설되므로 일반적으로 신기능이 저하되어 있는 고령자에는 혈중 농도 과다 상태가 지속될 수 있으므로 저용량으로 신중히 투여를 시작하고 이상이 인정될 경우에는 감량하거나 휴약하고 적절한 처치를 하십시오.

9. 과량투여시의 처치

과량 투여시의 증상은 진정입니다. 이 경우 위세척을 실시하십시오.

10. 임상검사치에의 영향

이 약은 알레르기항원피내반응을 억제하므로 알레르기항원피내반응검사를 실시하기 3~5일 전에는 이 약을 투여하지 않는 것이 바람직합니다.

11. 기 타

증상에 따라 이 약으로서 1일 10mg 투여로 개선이 없을 경우, 의사 또는 약사의 지시에 따라 1일 20mg까지 투여한 임상보고가 있습니다.

【저장방법】 기밀용기, 실온(1~30℃)보관

【포장단위】 자사포장단위

※ 저희 메디카코리아 제품은 KGMP에 적합하게 철저한 품질관리를 통하여 제조됩니다. 혹시 사용기한이 경과되었거나, 유통과정 중 변질 · 훼손된 제품은 구입경로를 통하여 교환해 드립니다.
※ 제품문의 및 상담 : (02) 842-4760 개발부

MK0211155

(주)메디카 코리아
경기도 화성시 향남면 상신리 904-6